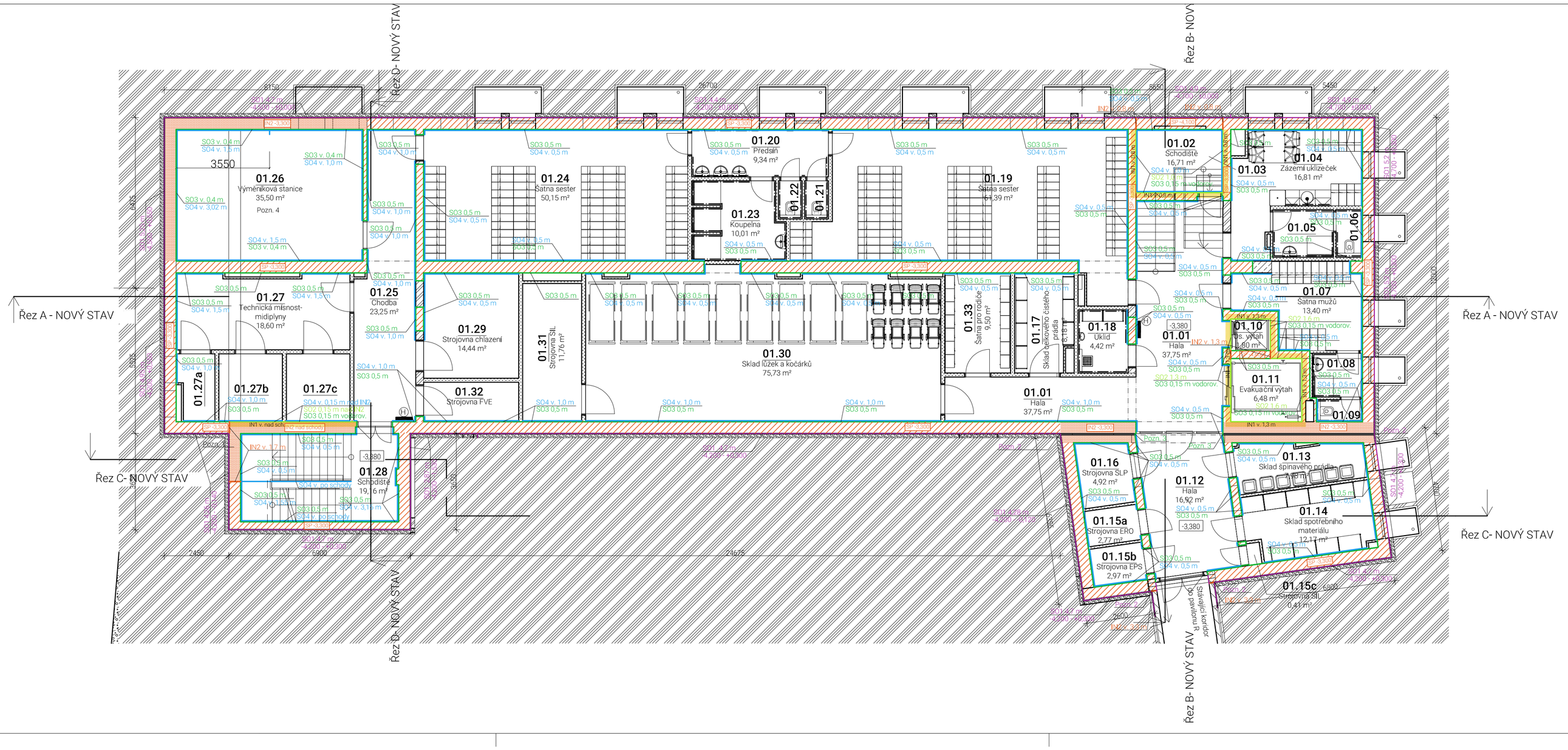

LEGENDA SANAČNÍHO OPATŘENÍ

- PLOŠNÁ CHEMICKÁ INJEKTÁŽ ZDIVA IN1 (VÝŠKA INJEKTÁŽE - OD PODLAHY PO LINIOVOU INJEKTÁŽ IN2)
- LINIOVÁ CHEMICKÁ INJEKTÁŽ ZDIVA IN2
- SVISLÁ (PŮDORYS), VODOROVNÁ (ŘEZ) IN2
- STROJNÍ PODŘEZÁNÍ SP
- VNĚJŠÍ SVISLÁ HYDROIZOLACE SO1
- VNITŘNÍ SVISLÁ HYDROIZOLACE SO2
- NAPOJENÍ NA HYDROIZOLACI PODLAH 1.PP SO3
- SANAČNÍ OMÍTKOVÝ SYSTÉM SO4

POZNÁMKY:

Pozn. 1:
V případě volného prostoru pod schodištěm příčku vybourat a sanační opatření upravit bez plošných injektáží.

Pozn. 2:
Vložení dilatační pásky do vnější svislé hydroizolace (schéma v části D.1.1 Architektonicko stavební řešení.

Pozn. 3:
Dilatační spáru dle stavební situace utěsnit dilatační páskou, injektážní PU pryskyřicí. Nutno dořešit při realizaci sanačních opatření.

Pozn. 4:
Kde to bude možné, budou sanační omítky v m. 01.26 vyměněny, do podlahy se zasahovat nebude.

LAPLAN

LAPLAN a.s., Cejl 504/38, 602 00 Brno
IČO: 292 01 691, laplan.cz
ID datové schránky: f9umfsq

0,000= 232,12 m n.m.- B.p.v.

FN Brno - Rekonstrukce kliniky dětských infekčních nemocí a energeticky úsporná opatření objektu S

Název stavby	
k.ú. Černá Pole [610771], 613 00 Brno- Černá Pole, ulice Černopolní 217/22a	Hlavní projektant: Ing. Filip Vacek
Místo	Vypracoval: Ing. Erika Kratochvíllová, Ph.D.
Fakultní nemocnice Brno, Jihlavská 20, 625 00 Brno, IČO: 65269705	Autor: Lenka Poláková
Stavebník	
1.2.0.4.1_PAVILON S- KLINIKA DĚTSKÝCH INFEKČNÍCH NEMOCÍ	
Stavební objekt	
D.1.1.5_PROJEKT SANACE	
Část dokumentace	
Dokumentace pro provedení stavby	
Název dokumentace	
PŮDORYS 1PP	1:100 — Měřítko; 841.00 x 297.00mm — Formát
Název výkresu	
D.1.1.5.101 — Číslo výkresu; 00 — Revize; 08/2025 — Datum; mm — Kótováno; 22_2408 — Číslo zakázky; Sadu	Autorizovaná osoba

Tato dokumentace je duševním vlastnictvím chráněným platnými zákony. Nesmí být bez předchozího písemného souhlasu autora kopírována, rozmnožována, upravována a zpřístupněna třetím osobám. Projektant při návrhu, výpočtu a vypracování projektové dokumentace předpokládá, že stavba bude prováděna dle platných norem ČSN. Textová část je nedílnou součástí dokumentace. | Veškeré rozměry konstrukcí jsou uvedeny ve skladebných rozměrech. | Stavbu dle této projektové dokumentace musí provádět odborná firma k tomu ze zákona způsobilá.